



Trabajo Práctico Nº 7

Serie de Órdenes Corolianos

Órdenes Papaverales y Rosales (Primera Parte)

Nombres y apellido:

Comisión:

ORDEN PAPAVERALES

1. Familia Fumariáceas

a) Mencione al menos 3 características diagnósticas de la familia.

-
-
-

b) Determinación y esquematización del material entregado.

2. Familia Crucíferas

a) Mencione 4 características diagnósticas de la familia.

-
-
-
-



Cátedra de Sistemática Vegetal

b) Determinación y listado del material entregado y dibujo de una flor típica de la familia y los tipos de frutos.

c) Indique al menos 3 especies de esta familia de interés hortícola y 3 mencionadas como malezas.



ORDEN ROSALES

1. FAMILIA PLATANÁCEAS

Platanus x acerifolia "plátano"

- a) Observación y dibujo de sus estructuras morfológicas

2. FAMILIA ROSÁCEAS

- a) Indique al menos 4 caracteres diagnósticos de la misma.

-
-
-
-

- b) Subfamilia **Espiroideas**, *Spiraea cantoniensis* "corona de novia". Observación y dibujo del material entregado.

Cátedra de Sistemática Vegetal

c) Subfamilia **Rosoideas**, *Rosa* sp. Complete las siguientes imágenes.

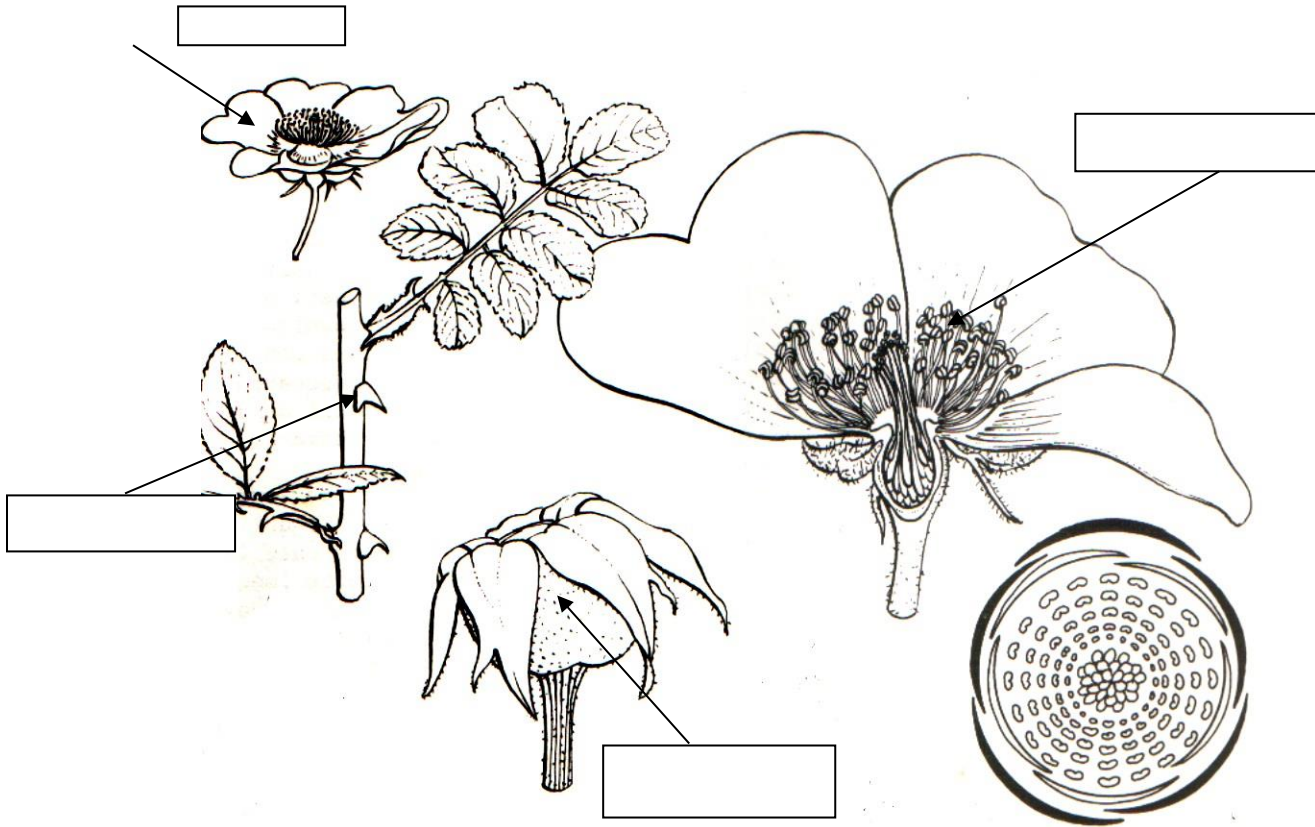

51

d) Subfamilia **Rosoideas**, *Fragaria* sp. "frutilla". Completar las siguientes imágenes.

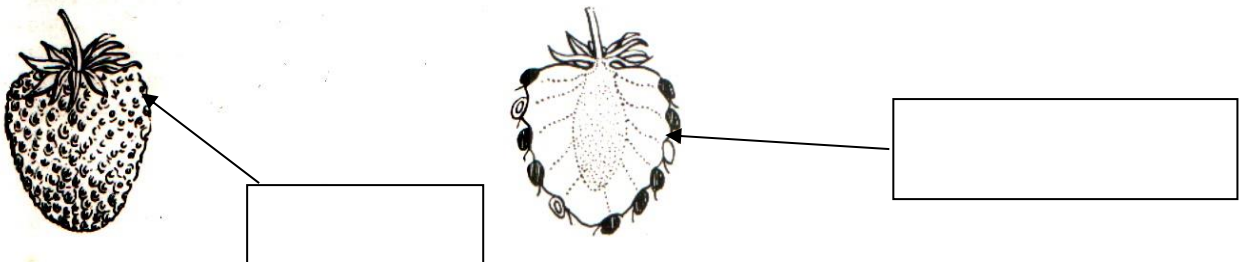



UNIVERSIDAD
NACIONAL
DE LA PLATA



Facultad de Ciencias Agrarias y Forestales

Cátedra de Sistemática Vegetal

e) Subfamilia **Prunoideas**, *Prunus* sp. Esquematizar material entregado.

f) Indique al menos 4 especies del género *Prunus* de valor económico.



UNIVERSIDAD
NACIONAL
DE LA PLATA



Facultad de Ciencias Agrarias y Forestales

Cátedra de Sistemática Vegetal

g) Subfamilia **Pomoideas**. Esquematizar el material entregado.

Cátedra de Sistemática Vegetal

h) Detalle de un fruto pomo.

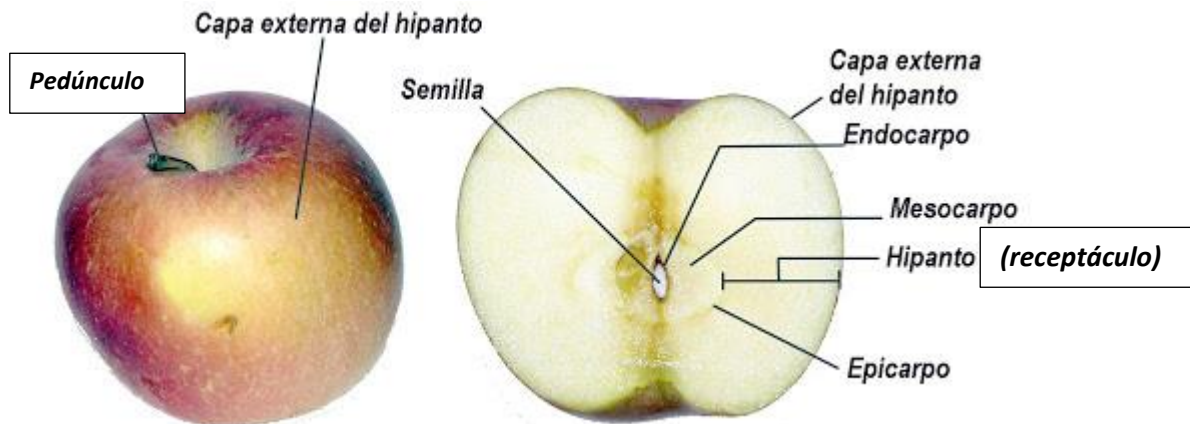

VISTA EXTERIOR Y SECCIÓN LONGITUDINAL DEL FRUTO

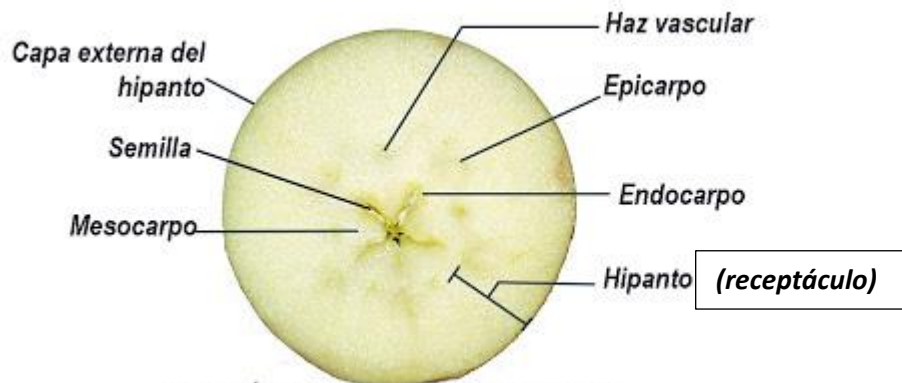

SECCIÓN TRANSVERSAL DEL FRUTO

i) Mencione 4 especies de **Pomoideas** de valor económico.